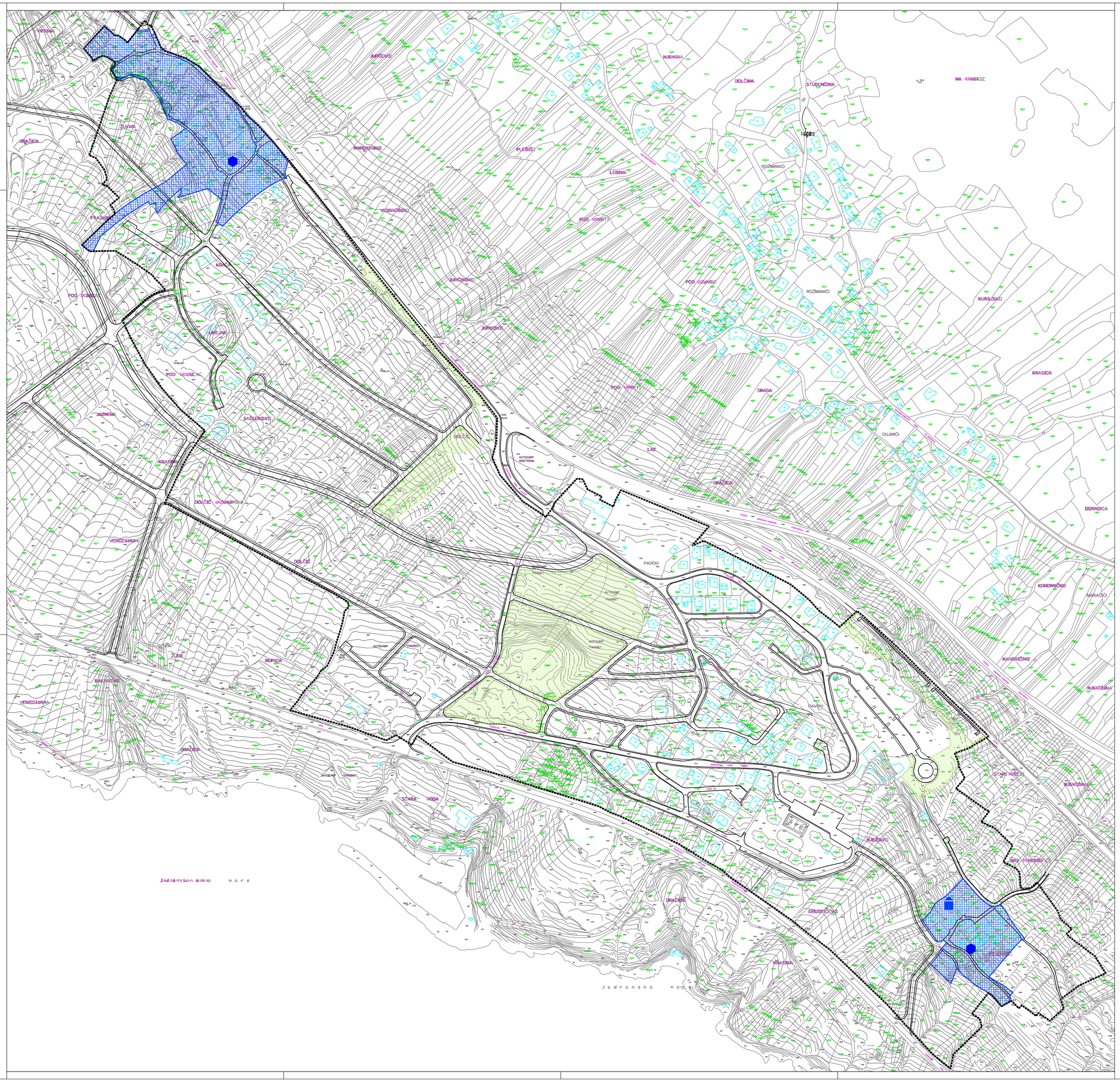

Županija **PRIMORSKO-GORANSKA**	
Općina **KOSTRENA**	
Naziv prostornog plana: **I. izmjene i dopune UPU građevinskog područja naselja N-3**	
Faza: **Prijedlog plana za javnu raspravu**	
Naziv kartografskog prikaza: **UVJETI KORIŠTENJA, UREĐENJA I ZAŠTITE POVRŠINA**	
Broj kartografskog prikaza: **3.**	Mjerilo kartografskog prikaza: **1:2000**
Odluka o izradi prostornog plana Sl. novine Općine Kostrena broj 9/17 i 4/18	Odluka predstavničkog tijela o donošenju plana
Javna rasprava (datum objave): Novi list od 13. lipnja 2018.	Javni uvid održan od: 21. lipnja 2018. do: 6. srpnja 2018.
Pečat upravnog tijela odgovornog za provođenje javne rasprave:	Odgovorna osoba za provođenje javne rasprave: Pročelnik jedinstvenog upravnog odjela: Egon Dujmić, dipl. ing. građ. (ime, prezime i potpis)
Suglasnost na plan prema članku 108. Zakona o prostornom uređenju (Narodne novine br. 153/13, 65/17) broj suglasnosti KLASA: datum:	
Pravna osoba koja je izradila plan: **PLAN 21 d.o.o., Prolaz M. K. Kozulić 4, 51000 Rijeka**	PLAN21
Pečat pravne osobe koja je izradila plan:	Odgovorna osoba: **BOJAN BILIĆ, dipl.ing.arh.** (ime, prezime i potpis)
Odgovorni voditelj : **BOJAN BILIĆ, dipl.ing.arh. - ovlašteni arhitekt - urbanist**	
Stručni tim u izradi plana: 1. BOJAN BILIĆ, dipl.ing.arh. 2. ANA ĐURĐEK KUGA, dipl.ing.arh. 3. ANJA MAGLICA, mag.ing.aedif. 4. 5.	Suradnici: 1. DALIBOR ĆIKOVIĆ, mag.ing.aedif. 2. HRVOJE STRČIĆ, dipl.iur. 3. SANJA ZLOH, dipl.oec. 4. BIA GEC, mag.ing.prosp.arch. 5.
Pečat predstavničkog tijela:	Predsjednik predstavničkog tijela: Dražen Soldan (ime, prezime i potpis)
Istovjetnost ovog prostornog plana s izvornikom ovjerava: (ime, prezime i potpis)	Pečat nadležnog upravnog tijela: