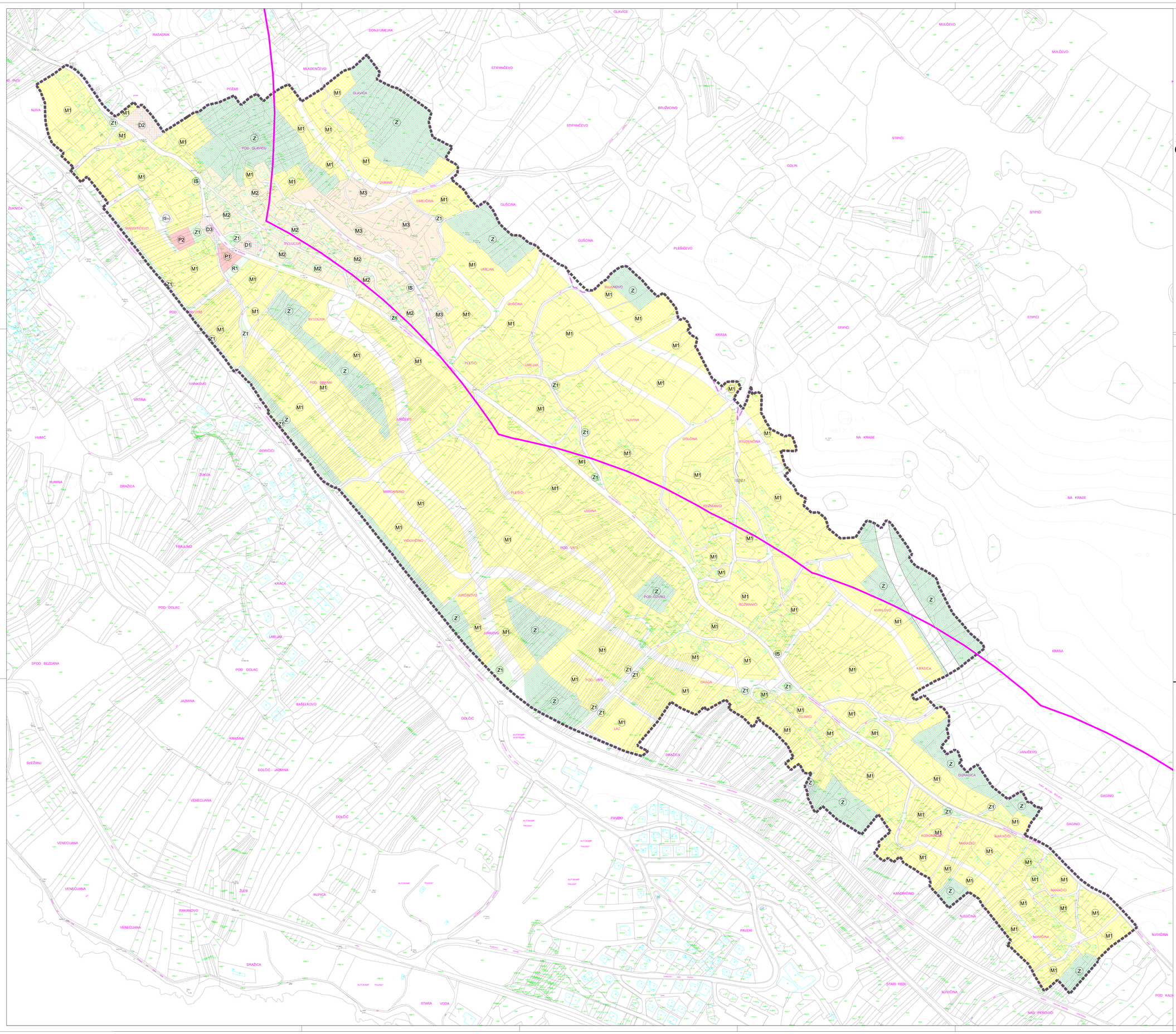

OPĆINA KOSTRENA
I. ID URBANISTIČKOG PLANA UREĐENJA GRAĐEVINSKOG PODRUČJA NASELJA N-4

1.
KORIŠTENJE I NAMJENA POVRŠINA

TUMAČ ZNAKOVA

GRANICE

- OBUHVAT PLANA
- ZAŠTIĆENO OBALNO PODRUČJE MORA
- GRANICA GRAĐEVINSKOG PODRUČJA NASELJA

RAZVOJ I UREĐENJE NASELJA

Mješovita namjena - M

- M1 — OBITELJSKA KUĆA, VILA - M1
- M2 — VIŠEOBITELJSKA GRAĐEVINA - M2
- M3 — VIŠESTAMBENA GRAĐEVINA - M3

Javna i društvena namjena - D

- D — UPRAVNA (Jedinica lokalne samouprave Općina Kostrena) - D1
  KULTURNA (Narodna čitaonica Kostrena) - D2
  VJERSKA (crkva Sv. Lucije) - D3

- Z — ZAŠTITNE ZELENE POVRŠINE - Z
- Z1 — JAVNE ZELENE POVRŠINE - Z1
  javni park/trg, dvorišt, pošćti niskog zelenila

Sportsko-rekreacijska namjena - R

- R1 — REKREACIJA - R1 (otvoreno dječje igralište, igralište za košarku)

Javno parkiralište - P

- P — ISPOD ZGRADE OPĆINE KOSTRENA - P1
  UZ ZGRADU TELEFONSKE CENTRALE - P2

Površine infrastrukturnih sustava

- IS — TRAFOSTANICA (postojeće)
- IS TC — TELEFONSKA CENTRALA (postojeće)
- PROMETNE POVRŠINE
- KORIDOR MAGISTRALNE ŽELJEZNIČKE PRUGE

Izvan obuhvata Plana

- IS — TRAFOSTANICA (postojeće)

Županija **PRIMORSKO-GORANSKA**

Općina **KOSTRENA**

Naziv prostornog plana: **I. izmjene i dopune UPU građevinskog područja naselja N-4**

Faza izrade plana: PRIJEDLOG PLANA ZA III. PONOVNU JAVNU RASPRAVU

Naziv kartografskog prikaza:
KORIŠTENJE I NAMJENA POVRŠINA

Broj kartografskog prikaza: 1. | *Mjerilo kartografskog prikaza:* **1:2000**

Odluka o izradi prostornog plana
Sl. novine Općine Kostrena broj 9/17 i 4/18

Odluka predstavničkog tijela o donošenju plana

Javna rasprava (datum objave):
Novi list od 16. srpnja 2018.
Novi list od 25. rujna 2018.
Novi list od 29. svibnja 2019.
Novi list od 21. listopad 2019.

Javni uvid održan:	Ponovni javni uvid održan:	II. ponovni javni uvid održan:	III. ponovni javni uvid održan:
od: 23.07.2018. do: 01.08.2018.	od: 02.10.2018. do: 12.10.2018.	od: 06.06.2019. do: 14.06.2019.	od: 05.11.2019. do: 15.11.2019.

Pečat upravnog tijela odgovornog za provođenje javne rasprave:

Odgovorna osoba za provođenje javne rasprave:
v.d. Pročelnika Upravnog odjela za komunalni sustav, prostorno planiranje i zaštitu okoliša:
Dario Modrić, struč. spec. ing. aedif.
(ime, prezime i potpis)

Suglasnost na plan prema članku 108. Zakona o prostornom uređenju (Narodne novine br. 153/13, 65/17, 114/18, 39/19)
broj suglasnosti KLASA: *datum:*

Pravna osoba koja je izradila plan:
PLAN 21 d.o.o., Prolaz M. K. Kozulić 4, 51000 Rijeka

Pečat pravne osobe koja je izradila plan:

Odgovorna osoba:
BOJAN BILIĆ, dipl.ing.arh.
(ime, prezime i potpis)

Odgovorni voditelj :
BOJAN BILIĆ, dipl.ing.arh. - ovlašteni arhitekt - urbanist

Stručni tim u izradi plana:
1. **BOJAN BILIĆ, dipl.ing.arh.**
2. **ANA ĐURĐEK KUGA, dipl.ing.arh.**
3. **ANJA MAGLICA, mag.ing.aedif.**
4. **JANA VEHOVEC, mag. ing. aedif.**
5.

Suradnici:
1. **DALIBOR ČIKOVIĆ, mag.ing.aedif.**
2. **HRVOJE STRČIĆ, dipl.iur.**
3. **SANJA ZLOH, dipl.oec.**
4. **BIA GEC, mag.ing.prosp.arch.**
5.

Pečat predstavničkog tijela:

Predsjednik predstavničkog tijela:
Dražen Soldan
(ime, prezime i potpis)

Istovjetnost ovog prostornog plana s izvornikom ovjerava:
(ime, prezime i potpis)

Pečat nadležnog upravnog tijela: